

# Plan Estatal de Desarrollo Sinaloa 2017-2021



## Primera Reunión de Enlaces Institucionales



01 de Febrero de 2017

# Agenda

## 1. Bienvenida y Mensaje

Antonio López Puerta H., Subsecretario de Planeación Ejecutiva, SAF

**A).** ¿Por qué y para qué estamos aquí?

**B).** ¿Qué queremos lograr?

## 2. Plan Estatal de Desarrollo 2017-2021

José Antonio Penné Madrid, Director de Planeación y Evaluación

**A).** Estructura y proceso de planeación que seguiremos

**B).** Responsabilidades y Tareas

## 3. Preguntas/Respuestas

# Contenido

Estructura Institucional de Planeación

Plan Estatal de Desarrollo: Aspectos Relevantes

- Ley de Planeación: Elementos Centrales
- Niveles de Planeación
- Ejes y Temas Propuestos que Integran el Plan Estatal
- Elementos Metodológicos
- Características del Plan Estatal

Proceso de Elaboración del Plan Estatal

Parte 1. Rol del Titular de la Dependencia y sus Funcionarios

Parte 2. Rol de Asesores de la SAF con Equipo de Trabajo de las Dependencias

Parte 3. Reuniones entre Dependencias con Funcionarios de Delegaciones Federales

Parte 4. Interacción de cada dependencia con un reducido Grupo de Expertos Externos

Parte 5. Consulta y Participación Ciudadana

Mecanismo: Portal en línea y redes sociales

Mecanismo: Opinión de expertos y académicos

Mecanismo: Mesas de Diálogo y Propuestas

Parte 6. Consulta ciudadana en Municipios y Foros Regionales

Parte 7. Transversalidad

Relación de Asesores de Planeación de la SAF

Anexo: Información que se requiere de las dependencias para las Mesas de Diálogo y Propuestas

# Contenido

## Agenda

### Estructura Institucional de Planeación

#### Plan Estatal de Desarrollo: Aspectos Relevantes

- Ley de Planeación: Elementos Centrales
- Niveles de Planeación
- Ejes y Temas Propuestos que Integran el Plan Estatal
- Elementos Metodológicos
- Características del Plan Estatal

#### Proceso de Elaboración del Plan Estatal

Parte 1. Rol del Titular de la Dependencia y sus Funcionarios

Parte 2. Rol de Asesores de la SAF con Equipo de Trabajo de las Dependencias

Parte 3. Reuniones entre Dependencias con Funcionarios de Delegaciones Federales

Parte 4. Interacción de cada dependencia con un reducido Grupo de Expertos Externos

#### Parte 5. Consulta y Participación Ciudadana

Mecanismo: Portal en línea y redes sociales

Mecanismo: Opinión de expertos y académicos

Mecanismo: Mesas de Diálogo y Propuestas

#### Parte 6. Consulta ciudadana en Municipios y Foros Regionales

#### Parte 7. Transversalidad

Relación de Asesores de Planeación de la SAF

Anexo: Información que se requiere de las dependencias para las Mesas de Diálogo y Propuestas

# Estructura Institucional de Planeación

# Estructura Institucional de Planeación

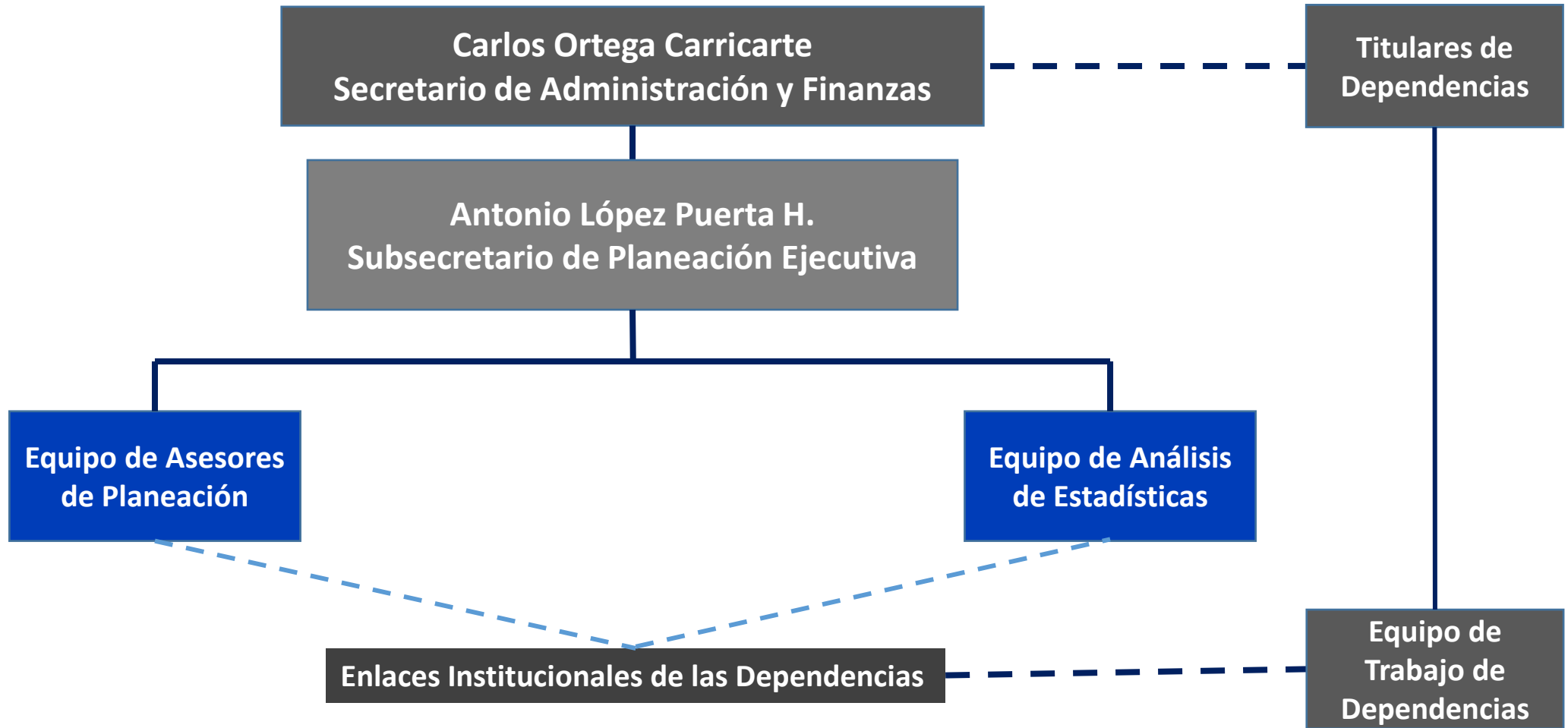

Desarrollo Económico

Desarrollo Humano

Desarrollo Sustentable

Seguridad y Justicia

Gobierno Eficiente y Transparente

# Contenido

Estructura Institucional de Planeación

## **Plan Estatal de Desarrollo: Aspectos Relevantes**

- Ley de Planeación: Elementos Centrales
- Niveles de Planeación
- Ejes y Temas Propuestos que Integran el Plan Estatal
- Elementos Metodológicos
- Características del Plan Estatal

Proceso de Elaboración del Plan Estatal

Parte 1. Rol del Titular de la Dependencia y sus Funcionarios

Parte 2. Rol de Asesores de la SAF con Equipo de Trabajo de las Dependencias

Parte 3. Reuniones entre Dependencias con Funcionarios de Delegaciones Federales

Parte 4. Interacción de cada dependencia con un reducido Grupo de Expertos Externos

Parte 5. Consulta y Participación Ciudadana

Mecanismo: Portal en línea y redes sociales

Mecanismo: Opinión de expertos y académicos

Mecanismo: Mesas de Diálogo y Propuestas

Parte 6. Consulta ciudadana en Municipios y Foros Regionales

Parte 7. Transversalidad

Relación de Asesores de Planeación de la SAF

Anexo: Información que se requiere de las dependencias para las Mesas de Diálogo y Propuestas

## Plan Estatal de Desarrollo 2017-2021

### Aspectos Relevantes

- Ley de Planeación: Elementos Centrales
- Niveles de Planeación
- Ejes y Temas Propuestos que Integran el Plan Estatal
- Elementos Metodológicos
- Características del Plan Estatal



# Contenido

Estructura Institucional de Planeación

## Plan Estatal de Desarrollo: Aspectos Relevantes

- **Ley de Planeación: Elementos Centrales**
- Niveles de Planeación
- Ejes y Temas Propuestos que Integran el Plan Estatal
- Elementos Metodológicos
- Características del Plan Estatal

Proceso de Elaboración del Plan Estatal

Parte 1. Rol del Titular de la Dependencia y sus Funcionarios

Parte 2. Rol de Asesores de la SAF con Equipo de Trabajo de las Dependencias

Parte 3. Reuniones entre Dependencias con Funcionarios de Delegaciones Federales

Parte 4. Interacción de cada dependencia con un reducido Grupo de Expertos Externos

Parte 5. Consulta y Participación Ciudadana

Mecanismo: Portal en línea y redes sociales

Mecanismo: Opinión de expertos y académicos

Mecanismo: Mesas de Diálogo y Propuestas

Parte 6. Consulta ciudadana en Municipios y Foros Regionales

Parte 7. Transversalidad

Relación de Asesores de Planeación de la SAF

Anexo: Información que se requiere de las dependencias para las Mesas de Diálogo y Propuestas

# Ley de Planeación: elementos centrales

## ▪ ¿Por qué se elabora el Plan Estatal?

La planeación deberá entenderse como un **medio que permita el eficaz desempeño** de la responsabilidad **del Gobierno del Estado** sobre el **desarrollo integral de Sinaloa**.

**Plan Estatal:** documento rector que **guía el rumbo de la Administración** Estatal, para transformar a Sinaloa, tomando como marco de referencia el Plan Nacional de Desarrollo.

## ▪ ¿Quiénes elaboran el Plan Estatal?

La **Secretaría de Administración y Finanzas**, con la participación de las **Dependencias y Entidades**.

## ▪ ¿Cuánto tiempo tiene el Gobernador para publicar el Plan Estatal?

El Plan Estatal se **elabora, aprueba y publica** en el Periódico Oficial dentro de un plazo de **seis meses**, a partir de la toma de posesión del Gobernador.

Por tanto, para **elaborar el Plan**, este Equipo de Trabajo tiene hasta el **último día hábil de Abril** próximo.

# Contenido

Estructura Institucional de Planeación

## Plan Estatal de Desarrollo: Aspectos Relevantes

- Ley de Planeación: Elementos Centrales
- **Niveles de Planeación**
- **Ejes y Temas Propuestos que Integran el Plan Estatal**
- Elementos Metodológicos
- Características del Plan Estatal

Proceso de Elaboración del Plan Estatal

Parte 1. Rol del Titular de la Dependencia y sus Funcionarios

Parte 2. Rol de Asesores de la SAF con Equipo de Trabajo de las Dependencias

Parte 3. Reuniones entre Dependencias con Funcionarios de Delegaciones Federales

Parte 4. Interacción de cada dependencia con un reducido Grupo de Expertos Externos

Parte 5. Consulta y Participación Ciudadana

Mecanismo: Portal en línea y redes sociales

Mecanismo: Opinión de expertos y académicos

Mecanismo: Mesas de Diálogo y Propuestas

Parte 6. Consulta ciudadana en Municipios y Foros Regionales

Parte 7. Transversalidad

Relación de Asesores de Planeación de la SAF

Anexo: Información que se requiere de las dependencias para las Mesas de Diálogo y Propuestas

## Niveles de Planeación



## Ejes y Temas Propuestos que Integran el Plan Estatal

Comprende:

5 Ejes Rectores, 23 Temas Estratégicos y 4 Temas Transversales



\* POA: Programa Operativo Anual.

Continúa (1/2)



# 23 Temas Estratégicos y 4 Temas Transversales

## Eje: Desarrollo Económico (6 Temas)

- Desarrollo Económico
- Turismo
- Agricultura y Ganadería
- Pesca y Acuicultura
- Minería
- Ciencia y Tecnología

## Eje: Desarrollo Humano y Social (6 Temas)

- Educación
- Salud
- Desarrollo Social
- Cultura y Arte
- Deporte y Cultura Física
- Atención a la Familia y Grupos Vulnerables

## Eje: Desarrollo Sustentable (5 Temas)

- Desarrollo Urbano
- Medio Ambiente
- Infraestructura
- Vivienda
- Transporte y Movilidad

## Eje: Seguridad y Justicia (2 Temas)

- Seguridad y Readaptación Social
- Justicia

## Eje: Gobierno Eficiente y Transparente (4 Temas)

- Gobierno
- Hacienda Pública
- Innovación
- Transparencia

Perspectiva de Género

Juventud

Derechos Humanos

Gestión, Presupuesto y Evaluación de Resultados

**Plan Estatal de Desarrollo 2017-2021**  
**Relación de Dependencia por Eje y Tema**

<b>Eje: Desarrollo Económico</b>	
<b>Dependencia</b>	<b>Tema</b>
Secretaría de Desarrollo Económico	<ul style="list-style-type: none"> <li>▪ Desarrollo económico.</li> <li>▪ Minería.</li> </ul>
Secretaría de Turismo	<ul style="list-style-type: none"> <li>▪ Turismo</li> </ul>
Secretaría de Agricultura y Ganadería	<ul style="list-style-type: none"> <li>▪ Agricultura y Ganadería.</li> </ul>
Secretaría de Pesca y Acuicultura	<ul style="list-style-type: none"> <li>▪ Pesca y Acuicultura</li> </ul>
<b>Eje: Desarrollo Humano y Social</b>	
Secretaría de Educación Pública y Cultura	<ul style="list-style-type: none"> <li>▪ Educación</li> </ul>
Secretaría de Salud	<ul style="list-style-type: none"> <li>▪ Salud</li> </ul>
Secretaría de Desarrollo Social	<ul style="list-style-type: none"> <li>▪ Desarrollo Social</li> </ul>
Instituto Sinaloense de Cultura	<ul style="list-style-type: none"> <li>▪ Cultura y Arte</li> </ul>
Instituto de Educación Física y Deporte	<ul style="list-style-type: none"> <li>▪ Deporte</li> </ul>
Desarrollo Integral de la Familia	<ul style="list-style-type: none"> <li>▪ Atención a la Familia y Grupos Vulnerables</li> </ul>
<b>Eje: Desarrollo Sustentable</b>	
Secretaría de Desarrollo Sustentable	<ul style="list-style-type: none"> <li>▪ Desarrollo Urbano</li> </ul>
Secretaría de Desarrollo Sustentable	<ul style="list-style-type: none"> <li>▪ Medio Ambiente</li> </ul>
Secretaría de Desarrollo Sustentable	<ul style="list-style-type: none"> <li>▪ Vivienda</li> </ul>
Secretaría de Desarrollo Sustentable	<ul style="list-style-type: none"> <li>▪ Transporte y Movilidad</li> </ul>
Secretaría de Obras Públicas	<ul style="list-style-type: none"> <li>▪ Infraestructura</li> </ul>
<b>Eje: Seguridad y Justicia</b>	
Secretaría de Seguridad Pública	<ul style="list-style-type: none"> <li>▪ Seguridad</li> </ul>
Procuraduría General de Justicia del Estado	<ul style="list-style-type: none"> <li>▪ Justicia</li> </ul>
<b>Eje: Gobierno Eficiente y Transparente</b>	
Secretaría General de Gobierno	<ul style="list-style-type: none"> <li>▪ Gobierno</li> </ul>
Secretaría de Administración y Finanzas	<ul style="list-style-type: none"> <li>▪ Hacienda Pública</li> </ul>
Secretaría de Innovación	<ul style="list-style-type: none"> <li>▪ Innovación</li> </ul>
Secretaría de Transparencia y Rendición de Cuentas	<ul style="list-style-type: none"> <li>▪ Transparencia</li> </ul>

# Contenido

Estructura Institucional de Planeación

## Plan Estatal de Desarrollo: Aspectos Relevantes

- Ley de Planeación: Elementos Centrales
- Niveles de Planeación
- Ejes y Temas Propuestos que Integran el Plan Estatal
- **Elementos Metodológicos**
- Características del Plan Estatal

Proceso de Elaboración del Plan Estatal

Parte 1. Rol del Titular de la Dependencia y sus Funcionarios

Parte 2. Rol de Asesores de la SAF con Equipo de Trabajo de las Dependencias

Parte 3. Reuniones entre Dependencias con Funcionarios de Delegaciones Federales

Parte 4. Interacción de cada dependencia con un reducido Grupo de Expertos Externos

Parte 5. Consulta y Participación Ciudadana

Mecanismo: Portal en línea y redes sociales

Mecanismo: Opinión de expertos y académicos

Mecanismo: Mesas de Diálogo y Propuestas

Parte 6. Consulta ciudadana en Municipios y Foros Regionales

Parte 7. Transversalidad

Relación de Asesores de Planeación de la SAF

Anexo: Información que se requiere de las dependencias para las Mesas de Diálogo y Propuestas

# Elementos Metodológicos

Cada **dependencia deberá entregar un documento** a la Secretaría de Administración y Finanzas, **para ser integrado al Plan Estatal** de Desarrollo.

Al documento entregado para ser integrado al Plan, le denominaremos **Apartado Temático**.

Cada **Apartados Temáticos** debe estar **integrado por** los siguientes **5 contenidos**:

- 1 • **Visión y Diagnóstico**
- 2 • **Objetivos y Prioridades**
- 3 • **Estrategias y Líneas de Acción**
- 4 • **Proyectos Estratégicos con Metas**
- 5 • **Indicadores y Metas**

## Apartado Temático

**Educación**

Cora tiene que arreglárselas como puede, lo que no es fácil en una casa donde aparentemente cada uno está condenado a hacer lo contrario de lo que hace. Alimentar constantemente al bebé se convierte en la obsesión número dos de Nohé, de cara de volver a casa de su hermano sustituido la mayor cantidad de unidades, de bombones Schward, de cafeteras de ultrasonido, de todas las galletitas posibles. Es una guerra. Y el bebé parece contento con este ruido y estas inconcebibles acciones. Nohé lo considera un prófumo a quien alguna vez desprecia. Le lleva también lecturas prohibidas, divertidas sin duda en la casa. Defiende el derecho de los niños a ser niños, a ser bobos, más que el ser lo que él, a veces cree ser el amigo más de Pinocho, que el bebé es esa marioneta que tanto desea ser un niño de verdad y que se dejó arrastrar a la vida de los Placeros.

El gran problema de Nohé es el dinero. No tiene suficiente dinero para las pastillas, los bombones, los revistas ilustradas, para los bollos, los caramelos, las revistas ilustradas, para los bollos, los caramelos, las revistas gigantes tipo Ficus y Añil, o para cosas cuyo nombre ha olvidado y que resulta increíblemente raras cuando empieza a explorar el río.

Podría meter mano en los bolsillos de sus padres, pero no se atreve. No puede. Cree que la piensa, pero no puede llevar más a la práctica.

Encuentra una librería de niños, muy cerca de su casa. Lleva allí libros de arte, poesías voluminosas que saca discretamente de la biblioteca de sus padres. Pasa horas interminables por gracia libre de pensar. No vende los que más le gustan, le da de vez en cuando libros, los caudales de Giono y de M. Angello.

No pregunta quién es el tipo que siempre por veinte francos lleva bastante más valioso a una niña de catorce años.

Nohé tiene ahora una vida llena de obligaciones secretas. Examina por hora a medida de sus cables, alimenta a amigos o su hermano. Come pastillas y revisa los cambios que le imponen, hablar libros de arte para comprar bonitas tablas de nombre alabado.

Cada cierto tiempo sobrevienen crisis terribles. Una de sus tristes que se olvidan. Llega, está despierto. Se encorcha en el borde de la ventana y mira: voy a saltar. Para de verdad una pierna y se tambalea, siente que tendrá que hacerlo y aprieta mucho más abajo. No saltó, espera y luego recoge la pierna agitada.

11



**Sinaloa**

**Plan Estatal de Desarrollo 2017-2021**



# Contenido

Estructura Institucional de Planeación

## **Plan Estatal de Desarrollo: Aspectos Relevantes**

- Ley de Planeación: Elementos Centrales
- Niveles de Planeación
- Ejes y Temas Propuestos que Integran el Plan Estatal
- Elementos Metodológicos
- **Características del Plan Estatal**

Proceso de Elaboración del Plan Estatal

Parte 1. Rol del Titular de la Dependencia y sus Funcionarios

Parte 2. Rol de Asesores de la SAF con Equipo de Trabajo de las Dependencias

Parte 3. Reuniones entre Dependencias con Funcionarios de Delegaciones Federales

Parte 4. Interacción de cada dependencia con un reducido Grupo de Expertos Externos

Parte 5. Consulta y Participación Ciudadana

Mecanismo: Portal en línea y redes sociales

Mecanismo: Opinión de expertos y académicos

Mecanismo: Mesas de Diálogo y Propuestas

Parte 6. Consulta ciudadana en Municipios y Foros Regionales

Parte 7. Transversalidad

Relación de Asesores de Planeación de la SAF

Anexo: Información que se requiere de las dependencias para las Mesas de Diálogo y Propuestas

## Características del Plan Estatal



Estado de Sinaloa

Plan Estatal de  
Desarrollo  
2017-2021

**Útil:** el Plan servirá de **guía** a las decisiones del Ejecutivo Estatal, orientadas a **elevar la calidad del Gobierno:** políticas públicas, administración, presupuesto y gasto; y de **referencia para** que las **Secretarías y entidades** pongan **en primer plano las prioridades de Sinaloa**.

**Incluyente:** el Plan será un instrumento para **unificar** el esfuerzo ciudadano y la **participación plural**.

**Fácil de comunicar:** será un Plan **directo, entendible, accesible y sencillo**, para el ciudadano y la Administración.

**Evaluable:** el Plan habrá de integrar elementos para que el **ciudadano nos evalúe**, reconociendo Resultados y Áreas de Oportunidad, para atender la **mejora continua** de nuestros programas y políticas públicas.

**Alineado:** el Plan estará debidamente alineado al **Plan Nacional de Desarrollo** y a los **Objetivos del Desarrollo Sostenible de ONU**.

# Contenido

Estructura Institucional de Planeación

Plan Estatal de Desarrollo: Aspectos Relevantes

- Ley de Planeación: Elementos Centrales
- Niveles de Planeación
- Ejes y Temas Propuestos que Integran el Plan Estatal
- Elementos Metodológicos
- Características del Plan Estatal

## Proceso de Elaboración del Plan Estatal

Parte 1. Rol del Titular de la Dependencia y sus Funcionarios

Parte 2. Rol de Asesores de la SAF con Equipo de Trabajo de las Dependencias

Parte 3. Reuniones entre Dependencias con Funcionarios de Delegaciones Federales

Parte 4. Interacción de cada dependencia con un reducido Grupo de Expertos Externos

Parte 5. Consulta y Participación Ciudadana

Mecanismo: Portal en línea y redes sociales

Mecanismo: Opinión de expertos y académicos

Mecanismo: Mesas de Diálogo y Propuestas

Parte 6. Consulta ciudadana en Municipios y Foros Regionales

Parte 7. Transversalidad

Relación de Asesores de Planeación de la SAF

Anexo: Información que se requiere de las dependencias para las Mesas de Diálogo y Propuestas

## Proceso de Elaboración del Plan Estatal

- **Actividades.**
- **Tiempos.**
- **Responsables.**

# Contenido

Estructura Institucional de Planeación

Plan Estatal de Desarrollo: Aspectos Relevantes

- Ley de Planeación: Elementos Centrales
- Niveles de Planeación
- Ejes y Temas Propuestos que Integran el Plan Estatal
- Elementos Metodológicos
- Características del Plan Estatal

**Proceso de Elaboración del Plan Estatal**

**Parte 1. Rol del Titular de la Dependencia y sus Funcionarios**

Parte 2. Rol de Asesores de la SAF con Equipo de Trabajo de las Dependencias

Parte 3. Reuniones entre Dependencias con Funcionarios de Delegaciones Federales

Parte 4. Interacción de cada dependencia con un reducido Grupo de Expertos Externos

Parte 5. Consulta y Participación Ciudadana

Mecanismo: Portal en línea y redes sociales

Mecanismo: Opinión de expertos y académicos

Mecanismo: Mesas de Diálogo y Propuestas

Parte 6. Consulta ciudadana en Municipios y Foros Regionales

Parte 7. Transversalidad

Relación de Asesores de Planeación de la SAF

Anexo: Información que se requiere de las dependencias para las Mesas de Diálogo y Propuestas

# Proceso de Elaboración del Plan Estatal

## Parte 1. Rol del Titular de la Dependencia y sus Funcionarios

Febrero						
D	L	M	M	J	V	S
			1	2	3	4
5	6	7	8	9	10	11
12	13	14	15	16	17	18
19	20	21	22	23	24	25
26	27	28				

### Fechas y Actividades:

**1** Arranque de Actividades.

**7 y 8** Iniciar Visión y Diagnóstico.

**22** Entregar Visión y Diagnóstico a SAF.

**23** Iniciar Objetivos y Prioridades.

Marzo						
D	L	M	M	J	V	S
			1	2	3	4
5	6	7	8	9	10	11
12	13	14	15	16	17	18
19	20	21	22	23	24	25
26	27	28	29	30	31	

### Fechas y Actividades:

**6** Entrega de Objetivo y Prioridades a la SAF.

**7** Iniciar Estrategias y Líneas de Acción.

**21** Entregar Estrategias y Líneas de Acción a la SAF.

**22** Iniciar Proyectos Estratégicos con Metas.

Abril						
D	L	M	M	J	V	S
						1
2	3	4	5	6	7	8
9	10	11	12	13	14	15
16	17	18	19	20	21	22
23	24	25	26	27	28	29
30						

### Fechas y Actividades:

**6** Entregar Proyectos Estratégicos con Metas a la SAF.

**7** Iniciar Indicadores y Metas.

**17** Entregar Indicadores y Metas a la SAF.

Mejora Continua del Documento

# Contenido

Estructura Institucional de Planeación

Plan Estatal de Desarrollo: Aspectos Relevantes

- Ley de Planeación: Elementos Centrales
- Niveles de Planeación
- Ejes y Temas Propuestos que Integran el Plan Estatal
- Elementos Metodológicos
- Características del Plan Estatal

## Proceso de Elaboración del Plan Estatal

Parte 1. Rol del Titular de la Dependencia y sus Funcionarios

**Parte 2. Rol de Asesores de la SAF con Equipo de Trabajo de las Dependencias**

Parte 3. Reuniones entre Dependencias con Funcionarios de Delegaciones Federales

Parte 4. Interacción de cada dependencia con un reducido Grupo de Expertos Externos

Parte 5. Consulta y Participación Ciudadana

Mecanismo: Portal en línea y redes sociales

Mecanismo: Opinión de expertos y académicos

Mecanismo: Mesas de Diálogo y Propuestas

Parte 6. Consulta ciudadana en Municipios y Foros Regionales

Parte 7. Transversalidad

Relación de Asesores de Planeación de la SAF

Anexo: Información que se requiere de las dependencias para las Mesas de Diálogo y Propuestas

## Proceso de Elaboración del Plan Estatal

### Parte 2. Rol de Asesores de la SAF con Equipo de Trabajo de las Dependencias

Asesores de la SAF Supervisan Avances

- 
- 07 y 08/Febrero: Presentar **Metodología de Visión y Diagnóstico**.
  - 20 – 23/Febrero: Presentar **Metodología de Objetivos y Prioridades**.
  - 02 y 03/Marzo: Entregar **observaciones** sobre **Visión y Diagnóstico**.
  - 27/Feb- 03/Marzo: Presentar **Metodología de Estrategias y Líneas de Acción**.
  - 14-15/Marzo: Entregar **observaciones** sobre **Objetivos y Prioridades**.

Continúa





13 – 17/Marzo:

- Presentar **Metodología de Proyectos Estratégicos**.

30 – 31/Marzo:

- Entregar **observaciones** sobre **Estrategias y Líneas de Acción**.

29/Marzo – 05/Abril:

- Presentar **Metodología de Indicadores y Metas**.

12/Abril:

- Entregar **observaciones** sobre **Proyectos Estratégicos**.

25 – 26/Abril:

- Entregar **observaciones** sobre **Indicadores y Metas**.

24 – 28/Abril:

- Reuniones de **Balance General del Documento** (contenidos y coherencia lógica).

# Contenido

Estructura Institucional de Planeación

Plan Estatal de Desarrollo: Aspectos Relevantes

- Ley de Planeación: Elementos Centrales
- Niveles de Planeación
- Ejes y Temas Propuestos que Integran el Plan Estatal
- Elementos Metodológicos
- Características del Plan Estatal

## Proceso de Elaboración del Plan Estatal

Parte 1. Rol del Titular de la Dependencia y sus Funcionarios

Parte 2. Rol de Asesores de la SAF con Equipo de Trabajo de las Dependencias

**Parte 3. Reuniones entre Dependencias con Funcionarios de Delegaciones Federales**

Parte 4. Interacción de cada dependencia con un reducido Grupo de Expertos Externos

Parte 5. Consulta y Participación Ciudadana

Mecanismo: Portal en línea y redes sociales

Mecanismo: Opinión de expertos y académicos

Mecanismo: Mesas de Diálogo y Propuestas

Parte 6. Consulta ciudadana en Municipios y Foros Regionales

Parte 7. Transversalidad

Relación de Asesores de Planeación de la SAF

Anexo: Información que se requiere de las dependencias para las Mesas de Diálogo y Propuestas

## Proceso de Elaboración del Plan Estatal

### Parte 3. Reuniones entre Dependencias con Funcionarios de Delegaciones Federales

23 – 24/Feb:

- **Presentar y entregar Visión y Diagnóstico**, a los funcionarios federales y solicitar que, como Delegación, remitan a la dependencia respectiva documento con **observaciones y/o modificaciones en 5 días hábiles**.

07 – 08/Mar:

- **Presentar y entregar Objetivos** y su congruencia con el Diagnóstico a los funcionarios federales; solicitar que la Delegación remita documento con observaciones y/o modificaciones en 5 días hábiles.

22 – 23/Mar:

- **Presentar y entregar Estrategias y Líneas de Acción (E y LA)** y su congruencia con los Objetivos a los funcionarios federales; solicitar que la Delegación remita documento con observaciones y/o modificaciones en 5 días hábiles.

07 – 10/Abr:

- **Presentar y entregar Proyectos Estratégicos con Metas** y su congruencia con los Objetivos, E y LA a los funcionarios federales; solicitar que la Delegación remita documento con observaciones y/o modificaciones en 5 días hábiles.

18 – 19/Abr:

- **Presentar y entregar Indicadores y Metas** y su congruencia con los Objetivos, E y LA a los funcionarios federales; solicitar que la Delegación remita documento con observaciones y/o modificaciones en 5 días hábiles.

# Contenido

Estructura Institucional de Planeación

Plan Estatal de Desarrollo: Aspectos Relevantes

- Ley de Planeación: Elementos Centrales
- Niveles de Planeación
- Ejes y Temas Propuestos que Integran el Plan Estatal
- Elementos Metodológicos
- Características del Plan Estatal

## Proceso de Elaboración del Plan Estatal

Parte 1. Rol del Titular de la Dependencia y sus Funcionarios

Parte 2. Rol de Asesores de la SAF con Equipo de Trabajo de las Dependencias

Parte 3. Reuniones entre Dependencias con Funcionarios de Delegaciones Federales

**Parte 4. Interacción de cada dependencia con un reducido Grupo de Expertos Externos**

Parte 5. Consulta y Participación Ciudadana

Mecanismo: Portal en línea y redes sociales

Mecanismo: Opinión de expertos y académicos

Mecanismo: Mesas de Diálogo y Propuestas

Parte 6. Consulta ciudadana en Municipios y Foros Regionales

Parte 7. Transversalidad

Relación de Asesores de Planeación de la SAF

Anexo: Información que se requiere de las dependencias para las Mesas de Diálogo y Propuestas

## Proceso de Elaboración del Plan Estatal

### Parte 4. Interacción de cada dependencia con un reducido Grupo de Expertos Externos

Los funcionarios de la dependencia respectiva hacen presentación y entregan a cada integrante del Grupo de Expertos Externos, cada uno de los avances del documento (conforme a las fechas) en su versión preliminar, solicitando sus comentarios y observaciones, para que sean realizadas y entregadas\* por los Expertos a la Dependencia respectiva, en 5 días hábiles.

#### Fechas de entrega de los siguientes documentos por la Dependencia al Grupo de Expertos Externos:

23/Febrero

▪ Visión y Diagnóstico.

7/Abril

▪ Proyectos Estratégicos con Metas.

7/Marzo

▪ Objetivos y Prioridades.

18/Abril

▪ Indicadores y Metas.

22/Marzo

▪ Estrategias y Líneas de Acción.

\* **Nota:** cuando los Expertos no entreguen a la Dependencia el documento (con observaciones y/o modificaciones) en 5 días hábiles, sin mediar justificación, se dará por aprobada la versión que se les hizo llegar a éstos.

# Contenido

Estructura Institucional de Planeación

Plan Estatal de Desarrollo: Aspectos Relevantes

- Ley de Planeación: Elementos Centrales
- Niveles de Planeación
- Ejes y Temas Propuestos que Integran el Plan Estatal
- Elementos Metodológicos
- Características del Plan Estatal

## Proceso de Elaboración del Plan Estatal

Parte 1. Rol del Titular de la Dependencia y sus Funcionarios

Parte 2. Rol de Asesores de la SAF con Equipo de Trabajo de las Dependencias

Parte 3. Reuniones entre Dependencias con Funcionarios de Delegaciones Federales

Parte 4. Interacción de cada dependencia con un reducido Grupo de Expertos Externos

## Parte 5. Consulta y Participación Ciudadana

**Mecanismo: Portal en línea y redes sociales**

Mecanismo: Opinión de expertos y académicos

Mecanismo: Mesas de Diálogo y Propuestas

Parte 6. Consulta ciudadana en Municipios y Foros Regionales

Parte 7. Transversalidad

Relación de Asesores de Planeación de la SAF

Anexo: Información que se requiere de las dependencias para las Mesas de Diálogo y Propuestas

# Proceso de Elaboración del Plan Estatal

## Parte 5. Consulta y Participación Ciudadana

### Mecanismo: Portal en línea y redes sociales

Este Mecanismo será coordinado por la SAF, Innovación Gubernamental y la Coordinación de Estrategia Digital, con información de las dependencias.

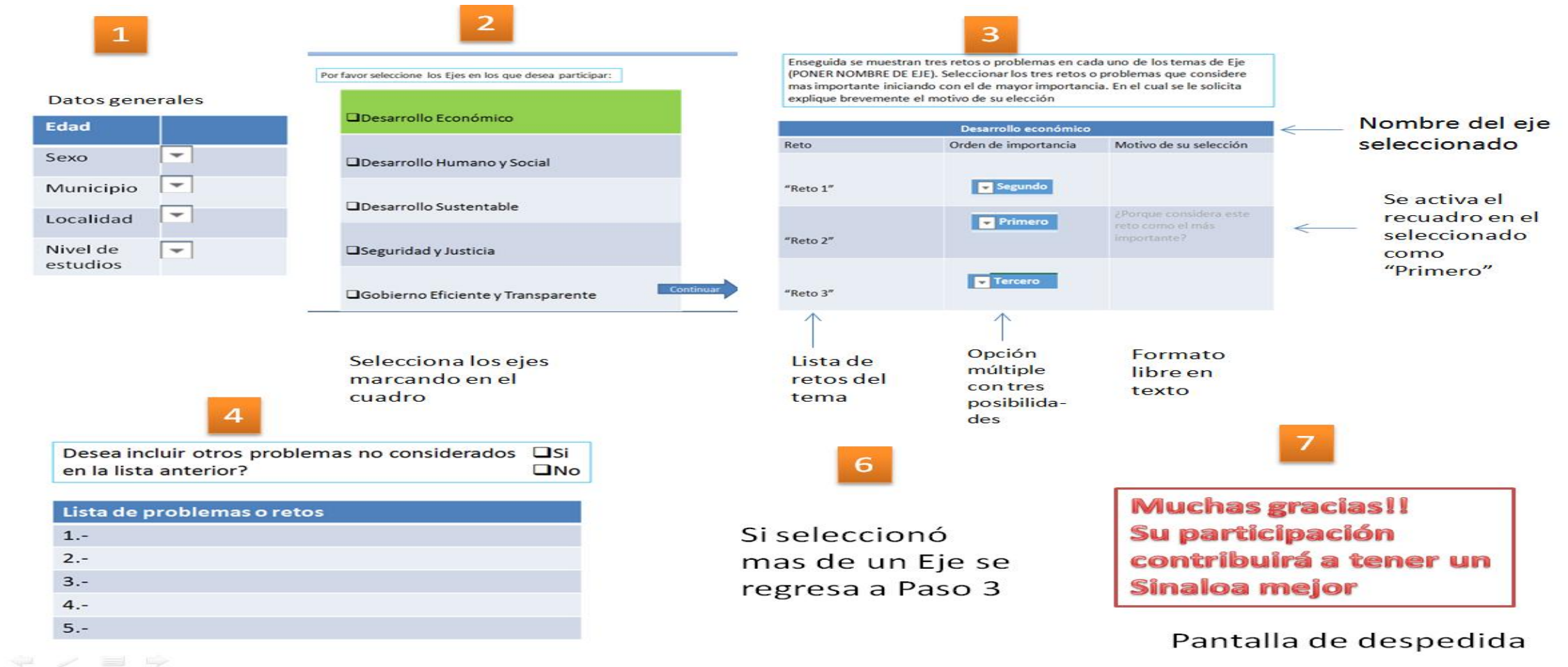

# Contenido

Estructura Institucional de Planeación

Plan Estatal de Desarrollo: Aspectos Relevantes

- Ley de Planeación: Elementos Centrales
- Niveles de Planeación
- Ejes y Temas Propuestos que Integran el Plan Estatal
- Elementos Metodológicos
- Características del Plan Estatal

## Proceso de Elaboración del Plan Estatal

Parte 1. Rol del Titular de la Dependencia y sus Funcionarios

Parte 2. Rol de Asesores de la SAF con Equipo de Trabajo de las Dependencias

Parte 3. Reuniones entre Dependencias con Funcionarios de Delegaciones Federales

Parte 4. Interacción de cada dependencia con un reducido Grupo de Expertos Externos

## Parte 5. Consulta y Participación Ciudadana

Mecanismo: Portal en línea y redes sociales

**Mecanismo: Opinión de expertos y académicos**

Mecanismo: Mesas de Diálogo y Propuestas

Parte 6. Consulta ciudadana en Municipios y Foros Regionales

Parte 7. Transversalidad

Relación de Asesores de Planeación de la SAF

Anexo: Información que se requiere de las dependencias para las Mesas de Diálogo y Propuestas



## **Mecanismo: Opinión de expertos y académicos**

**Propósito:** obtener información centrada en: **A). Principales retos y Problemática;** **B). Propuestas de solución** (aterrizaje en acciones, programas y proyectos concretos).

**Se sugiere que este mecanismo esté coordinado por las siguientes instituciones:**

- **Universidad Autónoma de Sinaloa.**
- **Universidad de Occidente.**
- **Tec de Monterrey.**

Es importante que las Áreas o Facultades de cada una de estas Instituciones puedan contribuir, de acuerdo con su especialidad en el menú de Ejes y temas, independientemente de enviar un documento *in extenso*, a la vez, se entrega adjunto una ponencia muy puntual (síntesis) por Facultad o área, de tal forma que en **6 o 7 cuartillas** expongan una relación de los **retos y problemas más importantes de Sinaloa, su orden jerárquico en importancia, y sus propuestas de solución.**

Al final, por separado, en una o dos cuartillas, se presenta relación que contiene: tema de especialidad de cada experto, su nombre y correo electrónico.

Para este Mecanismo se pudiera utilizar la misma plataforma, en el Menú Opinión de Expertos y académicos, con un formato muy definido.

# Contenido

Estructura Institucional de Planeación

Plan Estatal de Desarrollo: Aspectos Relevantes

- Ley de Planeación: Elementos Centrales
- Niveles de Planeación
- Ejes y Temas Propuestos que Integran el Plan Estatal
- Elementos Metodológicos
- Características del Plan Estatal

## Proceso de Elaboración del Plan Estatal

Parte 1. Rol del Titular de la Dependencia y sus Funcionarios

Parte 2. Rol de Asesores de la SAF con Equipo de Trabajo de las Dependencias

Parte 3. Reuniones entre Dependencias con Funcionarios de Delegaciones Federales

Parte 4. Interacción de cada dependencia con un reducido Grupo de Expertos Externos

## Parte 5. Consulta y Participación Ciudadana

Mecanismo: Portal en línea y redes sociales

Mecanismo: Opinión de expertos y académicos

**Mecanismo: Mesas de Diálogo y Propuestas**

Parte 6. Consulta ciudadana en Municipios y Foros Regionales

Parte 7. Transversalidad

Relación de Asesores de Planeación de la SAF

Anexo: Información que se requiere de las dependencias para las Mesas de Diálogo y Propuestas

## **Mecanismo: Mesas de Diálogo y Propuestas (Ver Formato Anexo)**

**Propósito:** obtener información centrada en: **A). Principales retos y Problemática;** **B). Propuestas de solución** (aterrizaje en acciones, programas y proyectos concretos).

- 1.** La dependencia organizadora deberá **dividir los Temas** (p. ej. Desarrollo Económico) **en Subtemas** (Micro y pequeña empresa, etc.). Abrir Subtemas es importante, para que los invitados puedan enfocar en forma más puntual su participación y no generar ambigüedades.
- 2.** Se propone que la dependencia decida con qué organismo o institución se coordinará, desarrolle un directorio de posibles participantes, determine lugar, fecha y hora.
- 3.** Para dar inicio cada dependencia debe tener avanzado, al menos el documento del Diagnóstico, a fin de mantener cierta posición en los Temas, y ubicar el Diálogo.

# Contenido

Estructura Institucional de Planeación

Plan Estatal de Desarrollo: Aspectos Relevantes

- Ley de Planeación: Elementos Centrales
- Niveles de Planeación
- Ejes y Temas Propuestos que Integran el Plan Estatal
- Elementos Metodológicos
- Características del Plan Estatal

## Proceso de Elaboración del Plan Estatal

Parte 1. Rol del Titular de la Dependencia y sus Funcionarios

Parte 2. Rol de Asesores de la SAF con Equipo de Trabajo de las Dependencias

Parte 3. Reuniones entre Dependencias con Funcionarios de Delegaciones Federales

Parte 4. Interacción de cada dependencia con un reducido Grupo de Expertos Externos

Parte 5. Consulta y Participación Ciudadana

Mecanismo: Portal en línea y redes sociales

Mecanismo: Opinión de expertos y académicos

Mecanismo: Mesas de Diálogo y Propuestas

## Parte 6. Consulta ciudadana en Municipios y Foros Regionales

Parte 7. Transversalidad

Relación de Asesores de Planeación de la SAF

Anexo: Información que se requiere de las dependencias para las Mesas de Diálogo y Propuestas

## Proceso de Elaboración del Plan Estatal

### Parte 6. Consulta ciudadana en Municipios y Foros Regionales

#### Consulta Ciudadana en Municipios (Encuentros con la Ciudadanía, coordinados por los Ayuntamientos).

Establecer comunicación con los 18 Presidentes Municipales para que, en el marco de los Comités de Planeación Municipal, lleven a cabo acciones de consulta ciudadana.

**Propósito:** captar la opinión de la ciudadanía sobre: **A).** Principales retos y Problemática del Municipio y sus Localidades; **B).** Propuestas de Solución (aterrizaje en acciones, programas y proyectos concretos).

#### Foros Regionales (Coordinados por Gobierno de Estado y Ayuntamientos)

**Propósito:** presentar a los participantes, en Mesas de Trabajo, las conclusiones de la Consulta Ciudadana en Municipios, con un enfoque regional, y solicitar que dichas conclusiones se fortalezcan por los participantes.

<b>Sede: Los Mochis</b> <b>Municipios:</b> Ahome, El Fuerte y Choix	<b>Sede: Guasave</b> <b>Municipios:</b> Guasave y Sinaloa
<b>Sede: Guamúchil</b> <b>Municipios:</b> Salvador Alvarado, Mocorito y Angostura	<b>Sede: Culiacán</b> <b>Municipios:</b> Culiacán, Navolato y Badiraguato
<b>Sede: La Cruz</b> <b>Municipios:</b> Elota, Cosalá y San Ignacio	<b>Sede: El Rosario</b> <b>Municipios:</b> Concordia, Rosario y Escuinapa
<b>Sede: Mazatlán</b> <b>Municipio:</b> Mazatlán	

# Contenido

Estructura Institucional de Planeación

Plan Estatal de Desarrollo: Aspectos Relevantes

- Ley de Planeación: Elementos Centrales
- Niveles de Planeación
- Ejes y Temas Propuestos que Integran el Plan Estatal
- Elementos Metodológicos
- Características del Plan Estatal

**Proceso de Elaboración del Plan Estatal**

Parte 1. Rol del Titular de la Dependencia y sus Funcionarios

Parte 2. Rol de Asesores de la SAF con Equipo de Trabajo de las Dependencias

Parte 3. Reuniones entre Dependencias con Funcionarios de Delegaciones Federales

Parte 4. Interacción de cada dependencia con un reducido Grupo de Expertos Externos

Parte 5. Consulta y Participación Ciudadana

Mecanismo: Portal en línea y redes sociales

Mecanismo: Opinión de expertos y académicos

Mecanismo: Mesas de Diálogo y Propuestas

Parte 6. Consulta ciudadana en Municipios y Foros Regionales

**Parte 7. Transversalidad**

Relación de Asesores de Planeación de la SAF

Anexo: Información que se requiere de las dependencias para las Mesas de Diálogo y Propuestas

# Proceso de Elaboración del Plan Estatal

## Parte 7. Transversalidad

Las Dependencias les turnarán los documentos a las instancias que trabajarán la Transversalidad del Plan Estatal:

- Comisión Estatal de Derechos Humanos (Transversalidad: **Derechos Humanos**).
- Instituto Sinaloense de las Mujeres (Transversalidad: **Perspectiva de Género**).
- Secretaría de Administración y Finanzas (Transversalidad: **Gestión, Presupuesto y Evaluación de Resultados**).

A fin de que estas instancias realicen propuestas\* de transversalidad a ser consideradas, las dependencias entregan los documentos en las siguientes fechas:

**Febrero 23**

▪ **Visión y Diagnóstico.**

**Abril 7**

▪ **Proyectos Estratégicos con Metas.**

**Marzo 7**

▪ **Objetivos.**

**Abril 18**

▪ **Indicadores y Metas.**

**Marzo 22**

▪ **Estrategias y Líneas de Acción.**

**\*Nota:** las propuestas de Transversalidad serán entregadas en 7 días hábiles posteriores a la entrega de los documentos por las dependencias.

# Contenido

Estructura Institucional de Planeación

Plan Estatal de Desarrollo: Aspectos Relevantes

- Ley de Planeación: Elementos Centrales
- Niveles de Planeación
- Ejes y Temas Propuestos que Integran el Plan Estatal
- Elementos Metodológicos
- Características del Plan Estatal

Proceso de Elaboración del Plan Estatal

Parte 1. Rol del Titular de la Dependencia y sus Funcionarios

Parte 2. Rol de Asesores de la SAF con Equipo de Trabajo de las Dependencias

Parte 3. Reuniones entre Dependencias con Funcionarios de Delegaciones Federales

Parte 4. Interacción de cada dependencia con un reducido Grupo de Expertos Externos

Parte 5. Consulta y Participación Ciudadana

Mecanismo: Portal en línea y redes sociales

Mecanismo: Opinión de expertos y académicos

Mecanismo: Mesas de Diálogo y Propuestas

Parte 6. Consulta ciudadana en Municipios y Foros Regionales

Parte 7. Transversalidad

**Relación de Asesores de Planeación de la SAF**

Anexo: Información que se requiere de las dependencias para las Mesas de Diálogo y Propuestas



## Relación de Asesores de Planeación de la SAF

## Proceso de Elaboración del Plan Estatal de Desarrollo 2017-2021

### Relación de Asesores de Planeación de la SAF

#### Eje: Desarrollo Humano y Social

Tema	Asesor	Correo	Teléfono / Ext.
Educación	Jesús Yunuel Resendis Ramos	<a href="mailto:iyunuel22@gmail.com">iyunuel22@gmail.com</a>	7587000 Ext. 2264
Salud	Felipe de Jesús Peraza Garay	<a href="mailto:fperazag@gmail.com">fperazag@gmail.com</a>	7587000 Ext. 2264
Desarrollo Social	Ana María Alfonso Rivas	<a href="mailto:anaalfonsorivas@gmail.com">anaalfonsorivas@gmail.com</a>	7587000 Ext. 2264
Juventud	Ana María Alfonso Rivas	<a href="mailto:anaalfonsorivas@gmail.com">anaalfonsorivas@gmail.com</a>	7587000 Ext. 2264
Cultura y Arte	Jesús Yunuel Resendis Ramos	<a href="mailto:iyunuel22@gmail.com">iyunuel22@gmail.com</a>	7587000 Ext. 2264
Deporte y Cultura Física	Lucía Carballo Lara	<a href="mailto:luciacarballo994@gmail.com">luciacarballo994@gmail.com</a>	7587000 Ext. 2264
Atención a la Familia y Grupos Vulnerables	Ana María Alfonso Rivas	<a href="mailto:anaalfonsorivas@gmail.com">anaalfonsorivas@gmail.com</a>	7587000 Ext. 2264

#### Eje: Desarrollo Económico

Tema	Asesor	Correo	Telefono / Ext.
Desarrollo Económico	Roberto Verdugo Velazquez	<a href="mailto:rvervel@yahoo.com.mx">rvervel@yahoo.com.mx</a>	7587000 Ext. 2264
Turismo	Lucía Carballo Lara	<a href="mailto:luciacarballo994@gmail.com">luciacarballo994@gmail.com</a>	7587000 Ext. 2264
Agricultura y Ganadería	Roberto Verdugo Velazquez	<a href="mailto:rvervel@yahoo.com.mx">rvervel@yahoo.com.mx</a>	7587000 Ext. 2264
Pesca y Acuicultura	Roberto Verdugo Velazquez	<a href="mailto:rvervel@yahoo.com.mx">rvervel@yahoo.com.mx</a>	7587000 Ext. 2264
Minería	Roberto Verdugo Velazquez	<a href="mailto:rvervel@yahoo.com.mx">rvervel@yahoo.com.mx</a>	7587000 Ext. 2264

#### Eje: Desarrollo Sustentable

Tema	Asesor	Correo	Telefono / Ext.
Desarrollo Urbano	Roberto Verdugo Velazquez	<a href="mailto:rvervel@yahoo.com.mx">rvervel@yahoo.com.mx</a>	7587000 Ext. 2264
Medio Ambiente	Ana María Alfonso Rivas	<a href="mailto:anaalfonsorivas@gmail.com">anaalfonsorivas@gmail.com</a>	7587000 Ext. 2264
Infraestructura	Roberto Verdugo Velazquez	<a href="mailto:rvervel@yahoo.com.mx">rvervel@yahoo.com.mx</a>	7587000 Ext. 2264
Vivienda	Ana María Alfonso Rivas	<a href="mailto:anaalfonsorivas@gmail.com">anaalfonsorivas@gmail.com</a>	7587000 Ext. 2264
Transporte y Movilidad	Mario Patricio Ortega Pippet	<a href="mailto:mariopippet79@hotmail.com">mariopippet79@hotmail.com</a>	7587000 Ext. 2264

## Eje: Gobierno Eficiente y Transparente

Tema	Asesor	Correo	Telefono / Ext.
Gobierno	Mario Patricio Ortega Pipper	<a href="mailto:mariopipper79@hotmail.com">mariopipper79@hotmail.com</a>	7587000 Ext. 2264
Innovación, Ciencia y Tecnología	Ricardo Bazua Parra	<a href="mailto:ricardo.bazua@gmail.com">ricardo.bazua@gmail.com</a>	7587000 Ext. 2264
Hacienda Pública	Ricardo Bazua Parra	<a href="mailto:ricardo.bazua@gmail.com">ricardo.bazua@gmail.com</a>	7587000 Ext. 2264
Transparencia	Ricardo Bazua Parra	<a href="mailto:ricardo.bazua@gmail.com">ricardo.bazua@gmail.com</a>	7587000 Ext. 2264

## Eje: Seguridad y Justicia

Tema	Asesor	Correo	Telefono / Ext.
Seguridad Pública y Readaptación Social	Mario Patricio Ortega Pipper	<a href="mailto:mariopipper79@hotmail.com">mariopipper79@hotmail.com</a>	7587000 Ext. 2264
Justicia	Mario Patricio Ortega Pipper	<a href="mailto:mariopipper79@hotmail.com">mariopipper79@hotmail.com</a>	7587000 Ext. 2264

## Transversalidades

Tema	Asesor	Correo	Telefono / Ext.
Perspectiva de Género	Judith Valenzuela Ortiz	<a href="mailto:judithvalenzuela27@gmail.com">judithvalenzuela27@gmail.com</a>	7587000 Ext. 2264
Derechos Humanos	Mario Patricio Ortega Pipper	<a href="mailto:mariopipper79@hotmail.com">mariopipper79@hotmail.com</a>	7587000 Ext. 2264
Gestión, Presupuesto y Evaluación de Resultados.	Felipe de Jesus Peraza Garay, Lucia Carballo Lara	<a href="mailto:fperazag@gmail.com">fperazag@gmail.com</a> <a href="mailto:luciacarballo994@gmail.com">luciacarballo994@gmail.com</a>	7587000 Ext. 2264

# Contenido

Estructura Institucional de Planeación

Plan Estatal de Desarrollo: Aspectos Relevantes

- Ley de Planeación: Elementos Centrales
- Niveles de Planeación
- Ejes y Temas Propuestos que Integran el Plan Estatal
- Elementos Metodológicos
- Características del Plan Estatal

Proceso de Elaboración del Plan Estatal

Parte 1. Rol del Titular de la Dependencia y sus Funcionarios

Parte 2. Rol de Asesores de la SAF con Equipo de Trabajo de las Dependencias

Parte 3. Reuniones entre Dependencias con Funcionarios de Delegaciones Federales

Parte 4. Interacción de cada dependencia con un reducido Grupo de Expertos Externos

Parte 5. Consulta y Participación Ciudadana

Mecanismo: Portal en línea y redes sociales

Mecanismo: Opinión de expertos y académicos

Mecanismo: Mesas de Diálogo y Propuestas

Parte 6. Consulta ciudadana en Municipios y Foros Regionales

Parte 7. Transversalidad

Relación de Asesores de Planeación de la SAF

**Anexo: Información que se requiere de las dependencias para las Mesas de Diálogo y Propuestas**

**ANEXO: Información que se requiere de las dependencias, para llevar a cabo  
Mesas de Diálogo y Propuestas**

## Mesas de Diálogo y Propuestas

### Eje: Desarrollo Económico

Tema	Organizador	En coordinación con	Participantes	Lugar, Fecha y Hora
Desarrollo Económico	SEDECO	CODESIN		
Turismo	SECTUR	Asociación de_____		
Agricultura	SAyG	CAADES		
Ganadería	SAyG	UGRS		
Pesca y Acuicultura	SPyA	Cooperativas, Asociación de Acuicultores		
Minería	SEDECO			

## Mesas de Diálogo y Propuestas

### Eje: Desarrollo Humano y Social

<b>Tema</b>	<b>Organizador</b>	<b>En coordinación con</b>	<b>Participantes</b>	<b>Lugar, Fecha y Hora</b>
<b>Educación</b>	SEPyC			
<b>Salud</b>	SSA			
<b>Desarrollo Social</b>	SEDESOC			
<b>Jóvenes</b>	ISJU			
<b>Cultura y Arte</b>	ISIC			
<b>Deporte y Cultura Física</b>	ISDE			
<b>Atención a la Familia y Grupos Vulnerables</b>	DIF			

## Mesas de Diálogo y Propuestas

### Eje: Desarrollo Sustentable

Tema	Organizador	En coordinación con	Participantes	Lugar, Fecha y Hora
Desarrollo Urbano	SEDESUS	Instituto de Planeación Urbana; Colegio de Arquitectos		
Medio Ambiente	SEDESUS	Grupo de Ambientalistas		
Infraestructura	SEDESUS			
Vivienda	SEDESUS			
Transporte y Movilidad	SEDESUS			



## Mesas de Diálogo y Propuestas

### Eje: Seguridad y Justicia

Tema	Organizador	En coordinación con	Participantes	Lugar, Fecha y Hora
Seguridad y Readaptación Social	SSP	Colegios y barras de abogados.		
Justicia	PGJE	Colegios y barras de abogados.		

### Eje: Gobierno Eficiente y Transparente

Tema	Organizador	En coordinación con	Participantes	Lugar, Fecha y Hora
Gobierno	SGG			
Hacienda Pública	SAF			
Innovación, Ciencia y Tecnología	SI			
Transparencia	STyRC			

**Siguientes Pasos**

## Siguientes Pasos

### 1. Presentar Metodología de Visión y Diagnóstico

#### Responsabilidades:

**Equipo de Asesores SAF:** Realizan presentaciones previo acuerdo de fecha, lugar y hora con Enlaces Institucionales de las Dependencias.

**Cada Enlace Institucional de Dependencia:** convoca a reunión de planeación, a funcionarios que se les facilita identificar los retos y problemas del sector(es) relacionados con la Dependencia, así como hacer propuestas de solución.

**Resultado:** Dependencias entregan este 22 de febrero a la SAF, documento que contiene la Visión de Sinaloa en el Tema/Sector al que está vinculado la misma.

### 2. Reunión de los funcionario estatales con funcionarios de la(s) Delegación(es) federal(es)

#### Responsabilidades:

**Cada Dependencia estatal:** hace presentación y entrega a funcionarios de las Delegaciones federales, cada uno de los avances del documento en su versión preliminar (conforme a las fechas), solicitando sus comentarios y observaciones, para que sean realizadas y entregadas por los Expertos a la Dependencia respectiva, en 5 días hábiles.

### **3. Integrar un pequeño Grupo de Expertos (o académicos especialistas), por cada Dependencia, para entregarles el documento de Visión y Diagnóstico**

**Cada dependencia estatal:** hace presentación y entrega a cada integrante del Grupo de Expertos Externos, cada uno de los avances del documento (conforme a las fechas) en su versión preliminar, solicitando sus comentarios y observaciones, para que sean realizadas y entregadas por los Expertos a la Dependencia respectiva, en 5 días hábiles.

### **4. Coordinación para el diseño y puesta en marcha de los Mecanismos de Consulta y Participación Ciudadana**

#### **Responsabilidades:**

**Secretaría de Administración y Finanzas:** se coordina con la Secretaría de Innovación y la Coordinación de Estrategia Digital y, con información de las dependencias, diseña y activa una plataforma informática de Portal en línea, además diseña y activa un mecanismo de interacción en redes sociales (para implementar el mecanismo a fines del mes de febrero).

### **5. Promover el mecanismo de opinión de expertos con instituciones de educación superior en el estado**

#### **Responsabilidades:**

**Despacho del Gobernador:** se requiere concertar acuerdos con la Universidad Autónoma de Sinaloa, la Universidad de Occidente y el Tec de Monterrey, para que estas instituciones promuevan con especialistas de sus Áreas y/o Facultades estos mecanismos de opinión (para implementar el mecanismo a fines del mes de febrero).

## 6. Impulsar las Mesas de Diálogo y Propuestas

**Cada Dependencias:** deberá llenar los formatos que aparecen en los Anexos de este documento, y que en breve se les enviará, a fin de que analicen y recaben la información respectiva.